

TARZO

TV 596

Casa Casagrande - Tomasi

Comune: Tarzo
Frazione: Piadera
Via Piadera, 17

Irvv 00000176 Ctr 084 NE

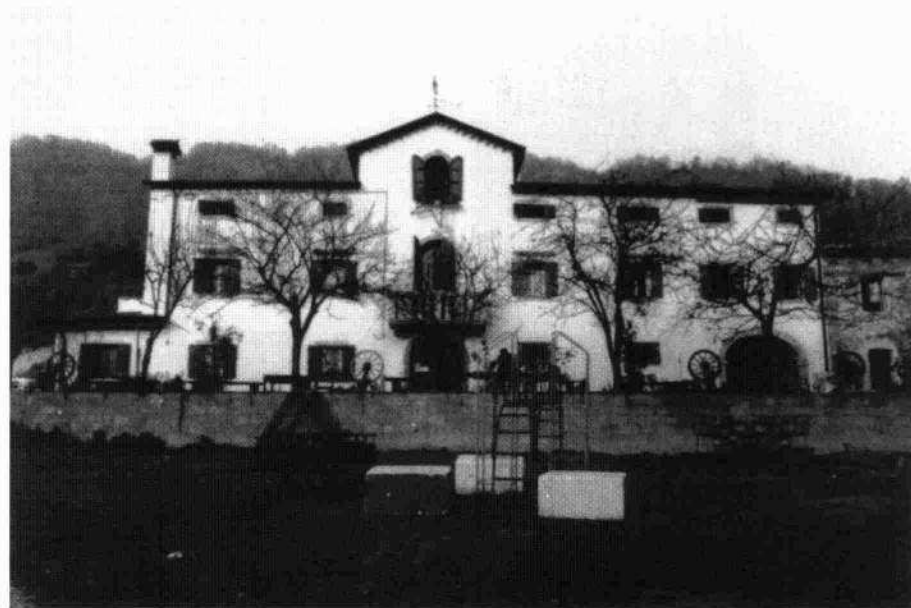
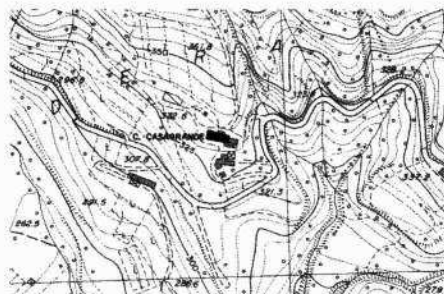

Edificio del XVIII secolo, oggetto di un intervento di ristrutturazione complessiva nel corso del XX secolo, casa Casagrande-Tomasi sorge in località Piadera, zona collinare ad est del centro abitato di Tarzo, al confine con il comune di Vittorio Veneto. L'edificio, che sorge in posizione isolata ed è circondato da un terreno di proprietà, è stato ampliato sui fronti secondari, mentre ha mantenuto praticamente inalterata la forometria di quello principale. Al centro l'ingresso al piano terra è segnato da un ampio arco a sesto ribassato dal profilo in pietra, cui corrisponde al primo piano un'apertura con poggolo; questa ha il profilo centinato, con mensole nel punto d'imposta ed in chiave d'arco, il poggolo retto da mensole modanate e la balaustra ad elementi in pietra dalla forma ad anfora tra colonnine a sezione quadrata. Al centro del sopralzo si apre un'altra semplice apertura ad arco a tutto sesto con cornice in pietra. Sulla facciata, intonaca di bianco, si aprono monofore rettangolari dal profilo in pietra che al primo piano sono arricchite da davanzale e cimasa aggettanti.